

PUERTA 1	Superficie
3 DORMITORIOS	M2
E-M SALA_COMEDOR	24,00
C COCINA	8,65
CH1 BAÑO1	4,30
CH2 BAÑO2	3,60
D DISTRIBUIDOR	4,15
V-L VESTIBULO Y ARMARIO LAV/SEC	5,00
H1 DORMITORIO1	14,85
H2 DORMITORIO2	8,70
H3 DORMITORIO3	8,75
SUPERFICIE UTIL TOTAL	82,00
SUPERFICIE CONSTRUIDA TOTAL (sin repercusion Sup. Comunes)	93,00
T TERRAZA	15,00

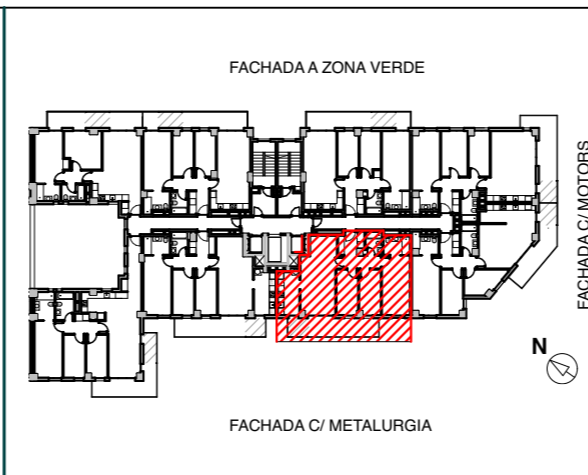

**EDIFICIO A, 82 VIVIENDAS ,
LOCALES Y APARCAMIENTO**

c/ Metalurgia esq. c/Motors
Zona Franca, Barcelona

URBAN MARINA

VIVIENDA 4⁰¹a

E:1/50 FEBRERO 2026