

	PUERTA 4 3 DORMITORIOS	Superficie M2
E-M-C	SALA_COMEDOR_COCINA	25,00
CH1	BAÑO1	4,30
CH2	BAÑO2	3,65
D	DISTRIBUIDOR	4,65
V-L	VESTIBULO Y ARMARIO LAV/SEC	3,90
H1	DORMITORIO1	14,90
H2	DORMITORIO2	8,00
H3	DORMITORIO3	8,50
	SUPERFICIE UTIL TOTAL	72,90
	SUPERFICIE CONSTRUIDA TOTAL (sin repercusion Sup. Comunes)	82,25
T	TERRAZAS	14,70

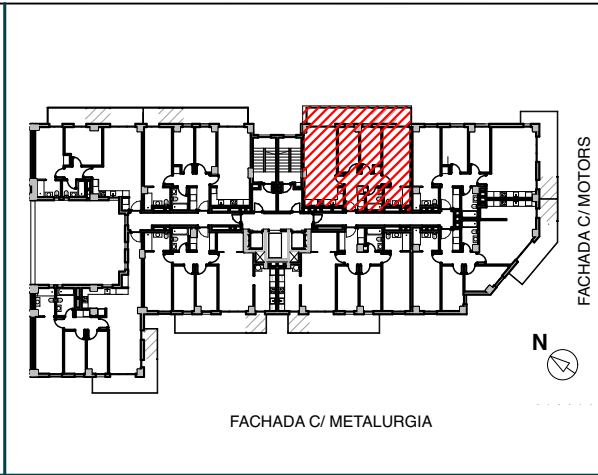

**EDIFICIO A, 82 VIVIENDAS ,
LOCALES Y APARCAMIENTO**

c/ Metalurgia esq. c/Motors
Zona Franca, Barcelona

URBAN MARINA

VIVIENDA 2º4ª

E:1/50

SEPTIEMBRE 2025